

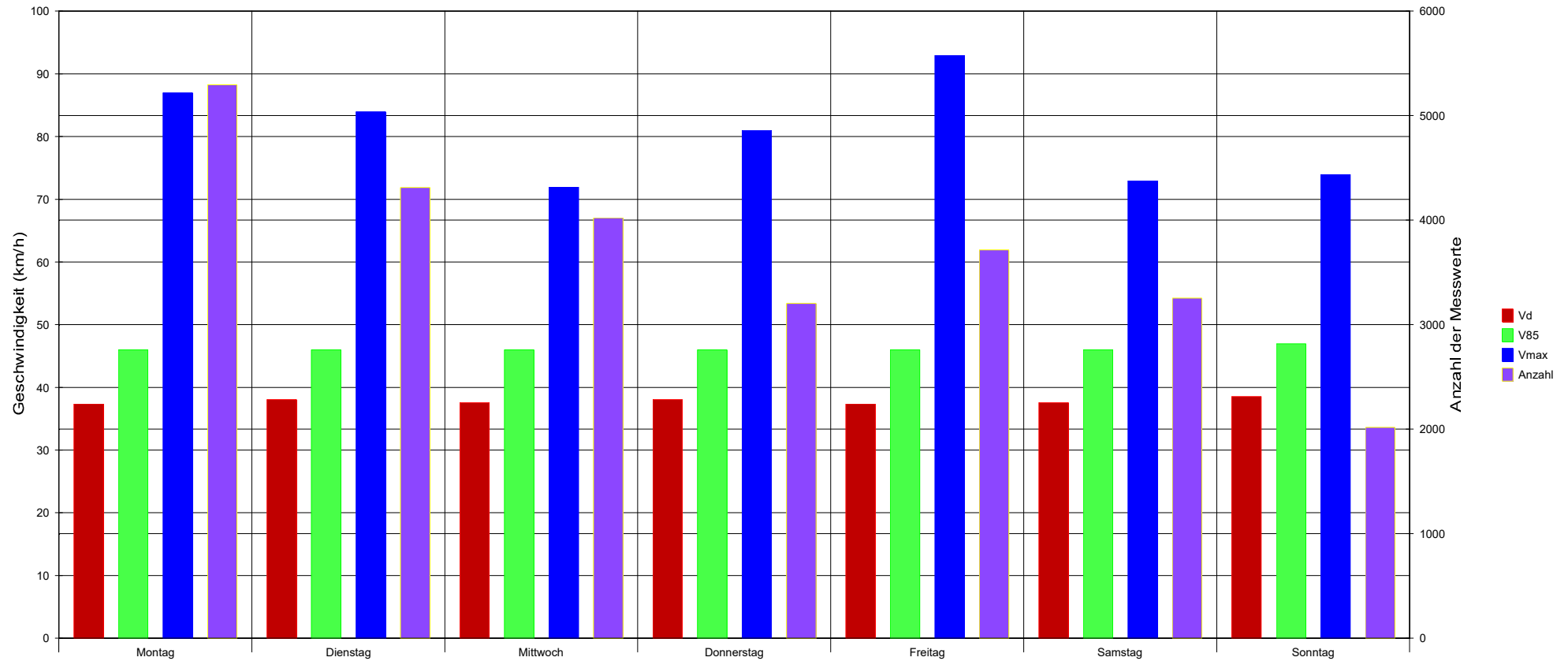

# Ortsverein Dudenhofen e.V.

## Carl-Zimmermann-Straße; 30 km/h Beschränkung



### Statistik

Zeitraum: Montag, 20. Januar 2020, 00:00 Uhr bis Sonntag, 26. Januar 2020, 23:59 Uhr

Anzahl der Messwerte .....	25840
Durchschnittsgeschwindigkeit .....	Vd 37,7 km/h
85% der Fahrzeuge fahren langsamer oder maximal ...	V85 46 km/h
Maximalgeschwindigkeit .....	Vmax 93 km/h





## Carl-Zimmermann-Straße; 30 km/h Beschränkung

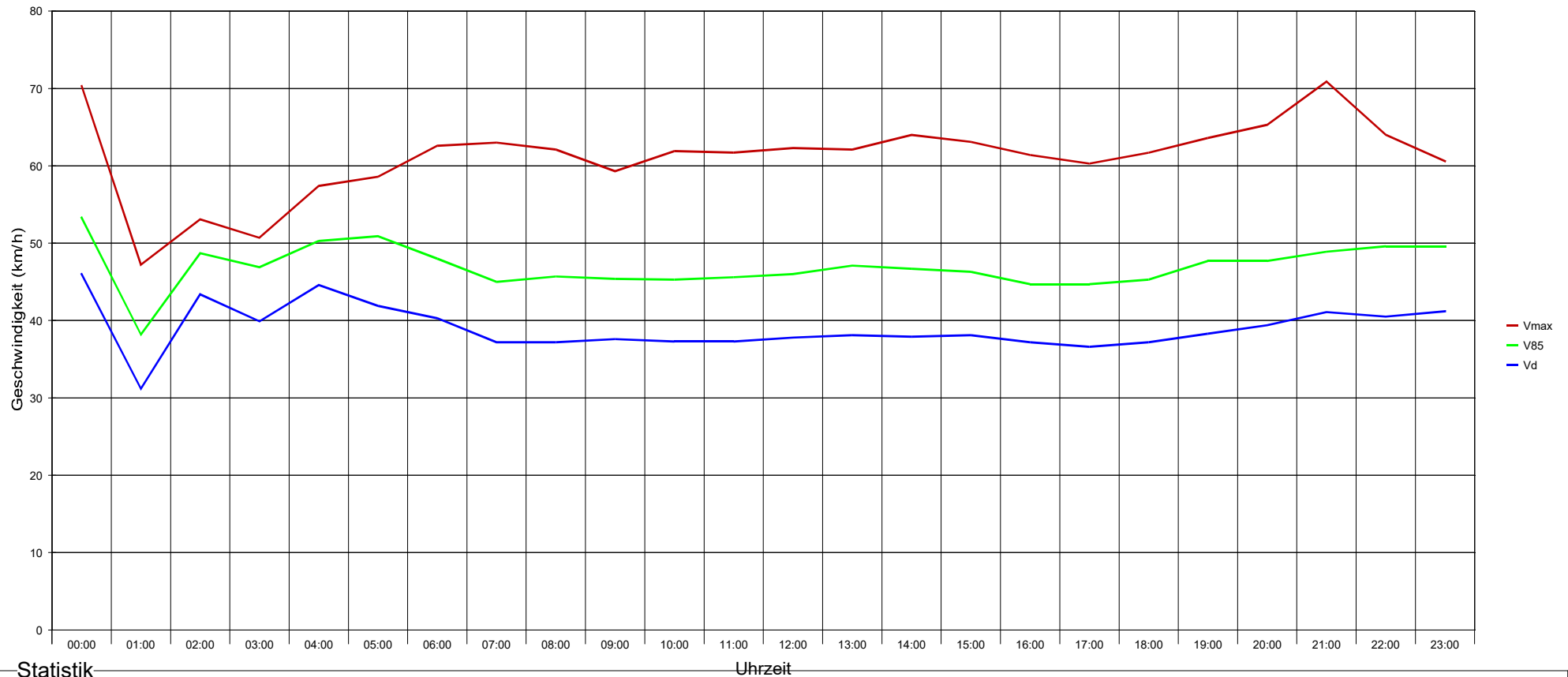

### Statistik

Zeitraum: Montag, 20. Januar 2020, 00:00 Uhr bis Sonntag, 26. Januar 2020, 23:59 Uhr

Anzahl der Messwerte .....	25840
Durchschnittsgeschwindigkeit ..... Vd	37,7 km/h
85% der Fahrzeuge fahren langsamer oder maximal ... V85	46 km/h
Maximalgeschwindigkeit ..... Vmax	93 km/h





## Carl-Zimmermann-Straße; 30 km/h Beschränkung

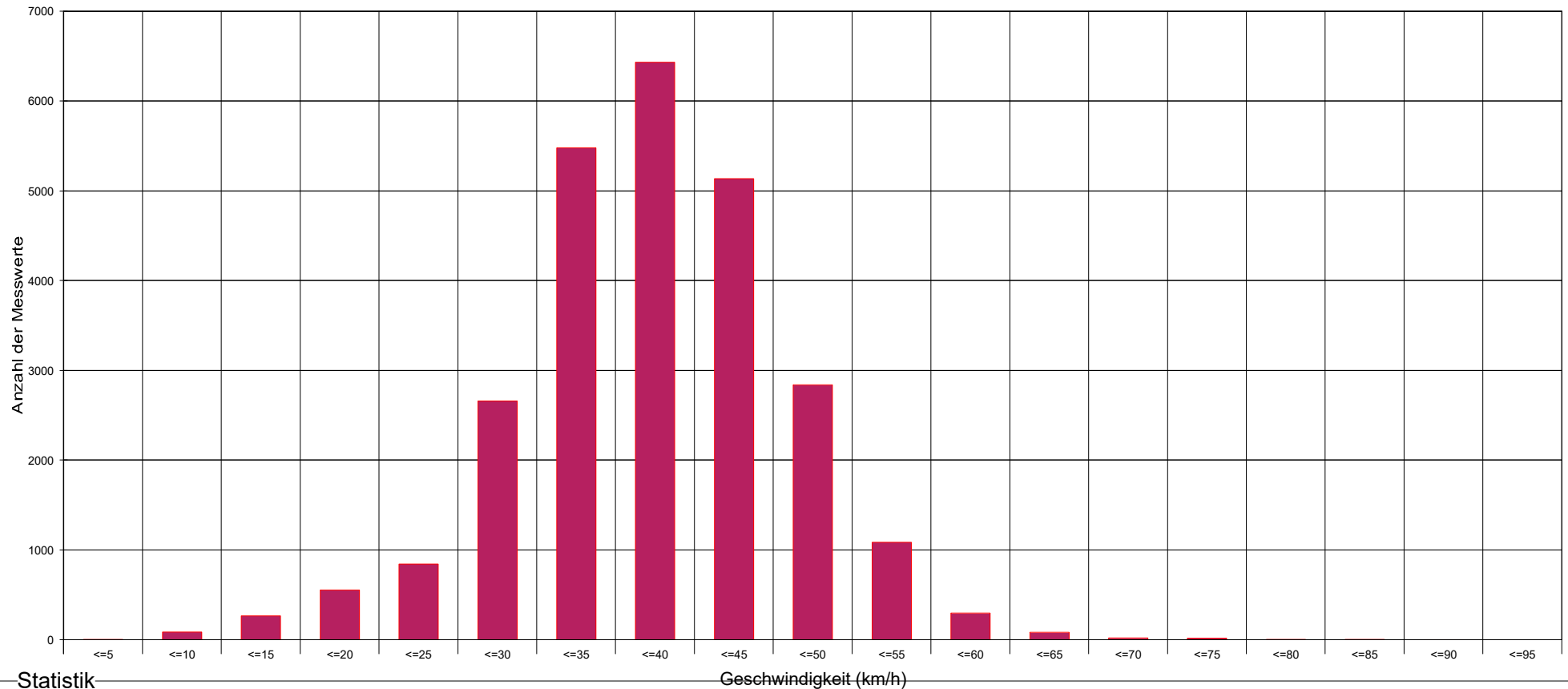

### Statistik

Zeitraum: Montag, 20. Januar 2020, 00:00 Uhr bis Sonntag, 26. Januar 2020, 23:59 Uhr

Anzahl der Messwerte .....	25840
Durchschnittsgeschwindigkeit .....	Vd 37,7 km/h
85% der Fahrzeuge fahren langsamer oder maximal ...	V85 46 km/h
Maximalgeschwindigkeit .....	Vmax 93 km/h





# Ortsverein Dudenhofen e.V.

## Carl-Zimmermann-Straße; 30 km/h Beschränkung

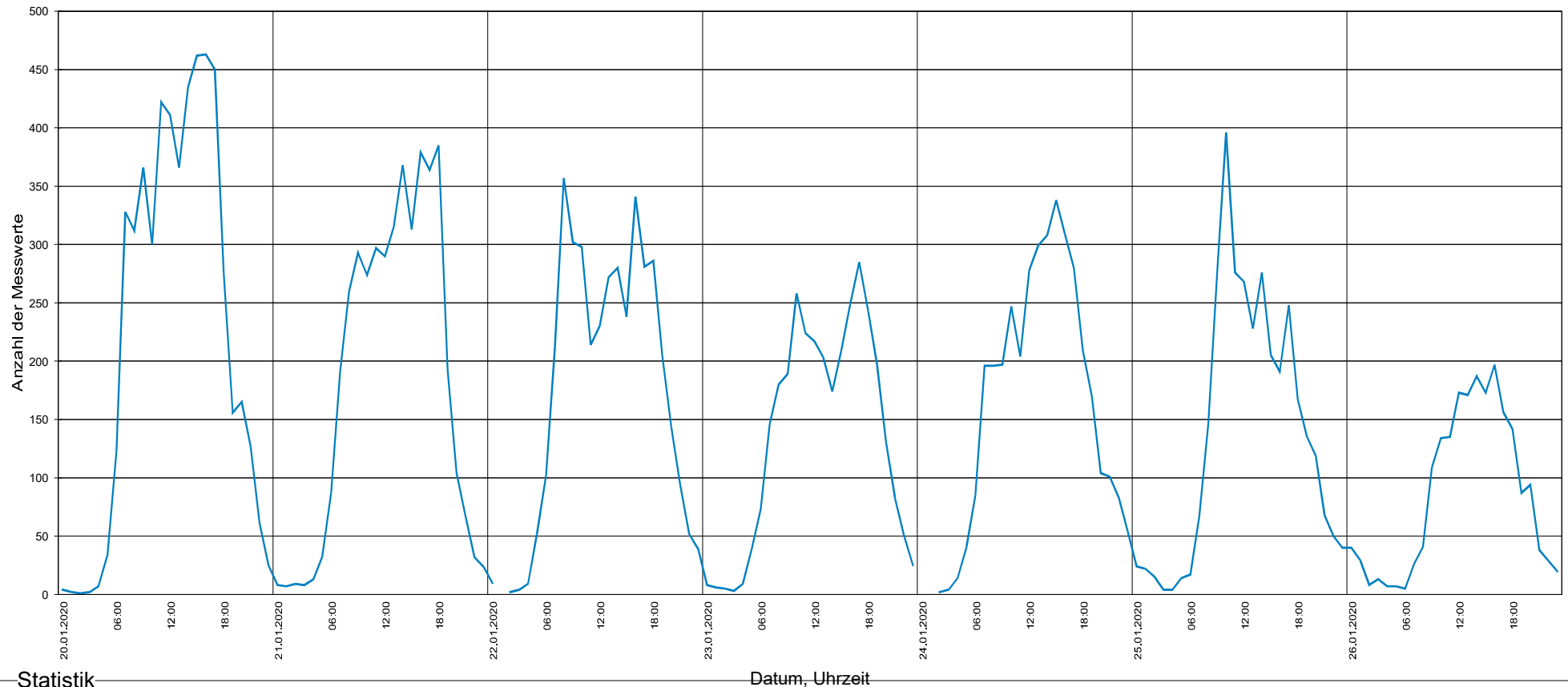

### Statistik

Datum, Uhrzeit

Zeitraum: Montag, 20. Januar 2020, 00:00 Uhr bis Sonntag, 26. Januar 2020, 23:59 Uhr

Anzahl der Messwerte .....	25840
Durchschnittsgeschwindigkeit .....	Vd 37,7 km/h
85% der Fahrzeuge fahren langsamer oder maximal ...	V85 46 km/h
Maximalgeschwindigkeit .....	Vmax 93 km/h





# Ortsverein Dudenhofen e.V.

## Carl-Zimmermann-Straße; 30 km/h Beschränkung

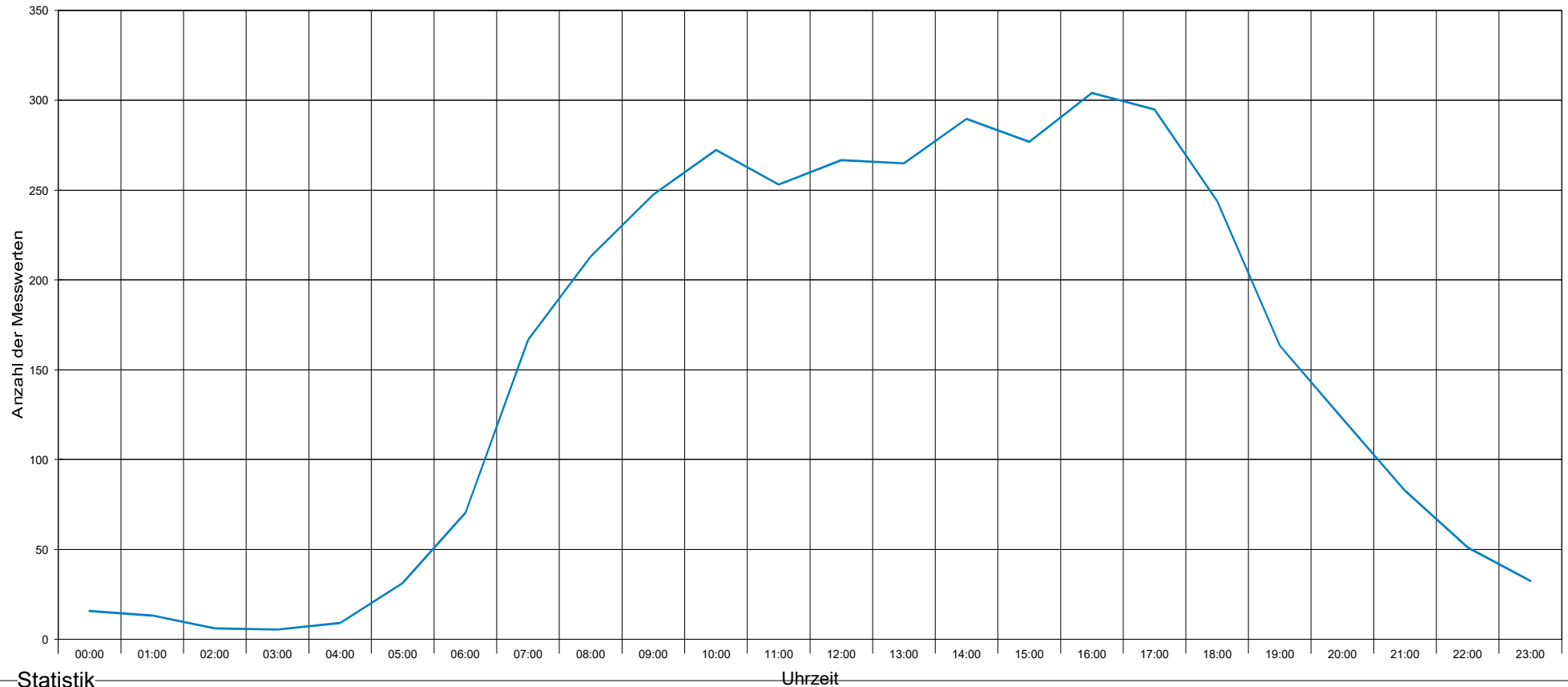

### Statistik

Zeitraum: Montag, 20. Januar 2020, 00:00 Uhr bis Sonntag, 26. Januar 2020, 23:59 Uhr

Anzahl der Messwerte .....	25840
Durchschnittsgeschwindigkeit ..... Vd	37,7 km/h
85% der Fahrzeuge fahren langsamer oder maximal ... V85	46 km/h
Maximalgeschwindigkeit ..... Vmax	93 km/h





## Carl-Zimmermann-Straße; 30 km/h Beschränkung

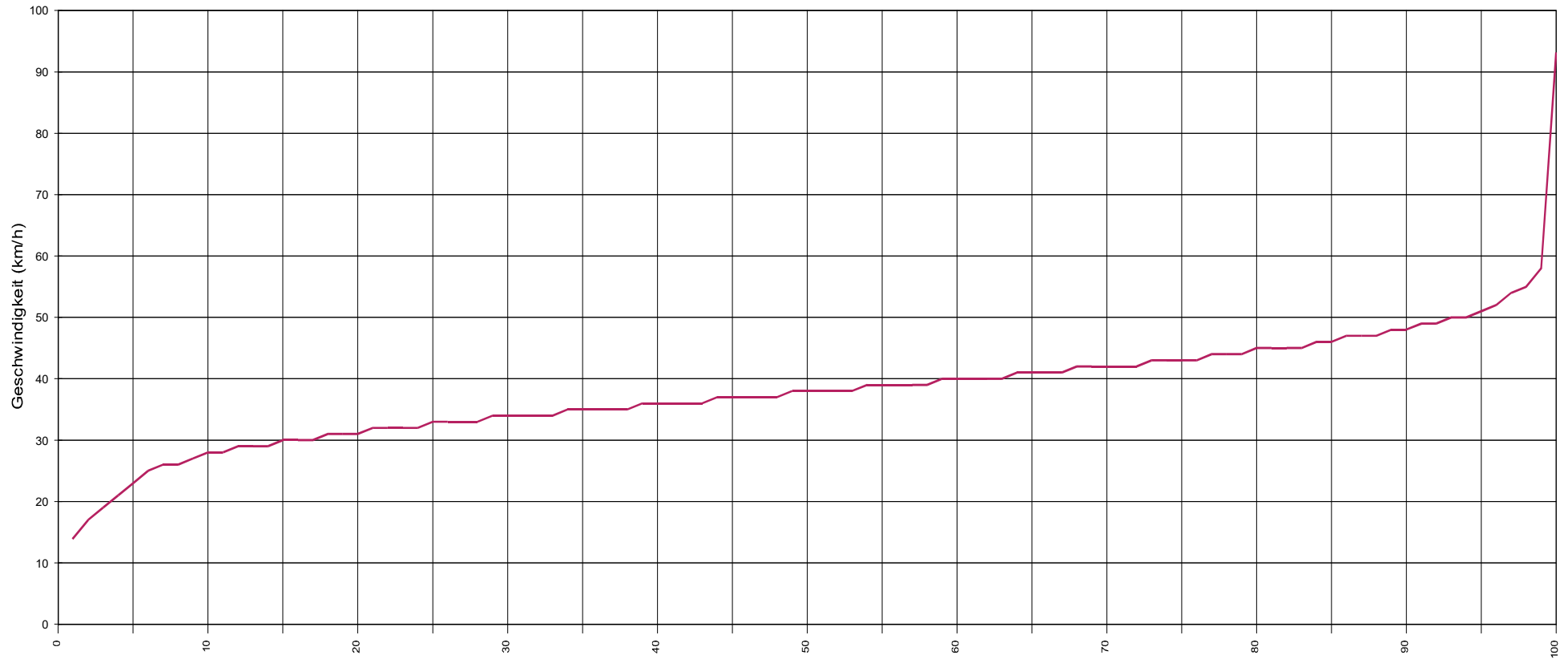

### Statistik

Vx (%) Hinweis: x % der Fahrzeuge, fahren langsamer oder maximal y km/h

Zeitraum: Montag, 20. Januar 2020, 00:00 Uhr bis Sonntag, 26. Januar 2020, 23:59 Uhr

Anzahl der Messwerte .....	25840
Durchschnittsgeschwindigkeit .....	Vd 37,7 km/h
85% der Fahrzeuge fahren langsamer oder maximal ...	V85 46 km/h
Maximalgeschwindigkeit .....	Vmax 93 km/h

